

Orientações para realização de cadastro na nova página do Sistema de Cadastro e Permissão de Acesso (SCPA)

1 - Acessar a página do SCPA em <https://scpa.saude.gov.br/> e clicar em “Novo por aqui”

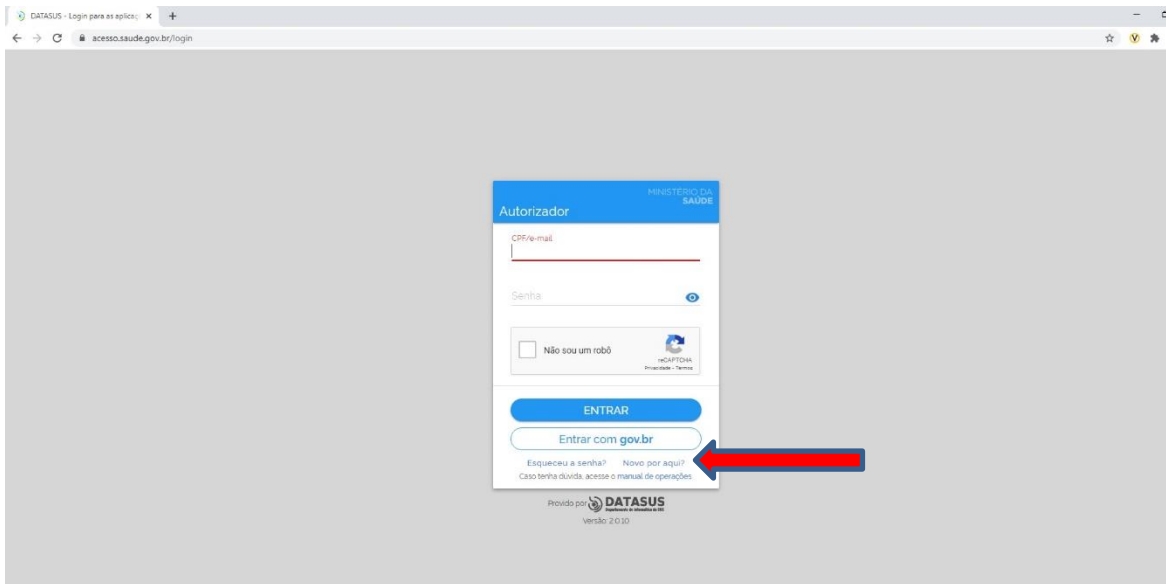

2 – Digitar o número do CPF, marcar a opção “Não sou um robô” e confirmar a ação.

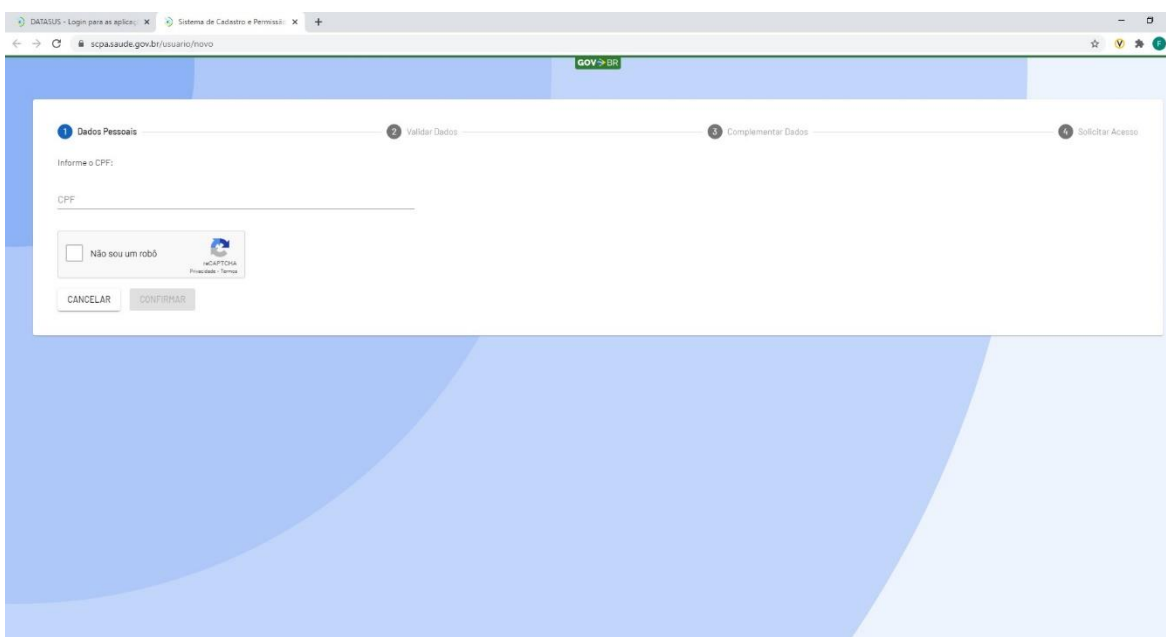

DGMP – DigiSUS Gestor Módulo Planejamento

CGFIP – Coordenação Geral de Fortalecimento da Gestão dos Instrumentos de Planejamento do SUS

3 - Validar os dados inseridos respondendo corretamente as três perguntas demonstradas na tela, e depois clicar em “Confirmar”:

A captura de tela mostra a interface de validação de dados no sistema. No topo, há uma barra de progresso com quatro etapas: 1. Dados Pessoais (concluída), 2. Validar Dados (ativa), 3. Complementar Dados (desativada) e 4. Solicitar Acesso (desativada). Abaixo, há um texto explicativo: "Para validar o dado que você enviou, responda às perguntas abaixo:". Três perguntas são listadas: "Qual é o primeiro nome da sua mãe?", "Qual destes endereços você residiu ou já residiu?" e "Qual é o ano do seu nascimento?". No rodapé da seção, há dois botões: "CANCELAR" e "CONFIRMAR".

4 – Preencher os dados obrigatórios (identificados pelo símbolo do asterisco) e definir uma senha para acesso ao sistema. **Observação: não é necessário preencher o número do Cartão Nacional de Saúde.**

A captura de tela mostra o formulário de cadastro no sistema. No topo, há uma barra de progresso com quatro etapas: 1. Dados Pessoais (concluída), 2. Validar Dados (concluída), 3. Complementar Dados (ativa) e 4. Solicitar Acesso (desativada). O formulário é dividido em seções: "Identificação" (com campos para Número do Cartão Nacional de Saúde, E-mail *, E-mail secundário, Nome, CPF, Sexo, Raça/Cor *, País * (BRASIL), Passaporte, Órgão/Unidade * e Cargo *); "Endereço" (com campos para Cep *, UF, Endereço/Logradouro, Município, Complemento e Bairro); e "Telefones" (com campos para DDI, Telefone * e Ramal, além de um campo Celular). Os campos obrigatórios são marcados com um asterisco (*).

DGMP – DigiSUS Gestor Módulo Planejamento

CGFIP – Coordenação Geral de Fortalecimento da Gestão dos Instrumentos de Planejamento do SUS

5 – Solicitar acesso ao sistema desejado.

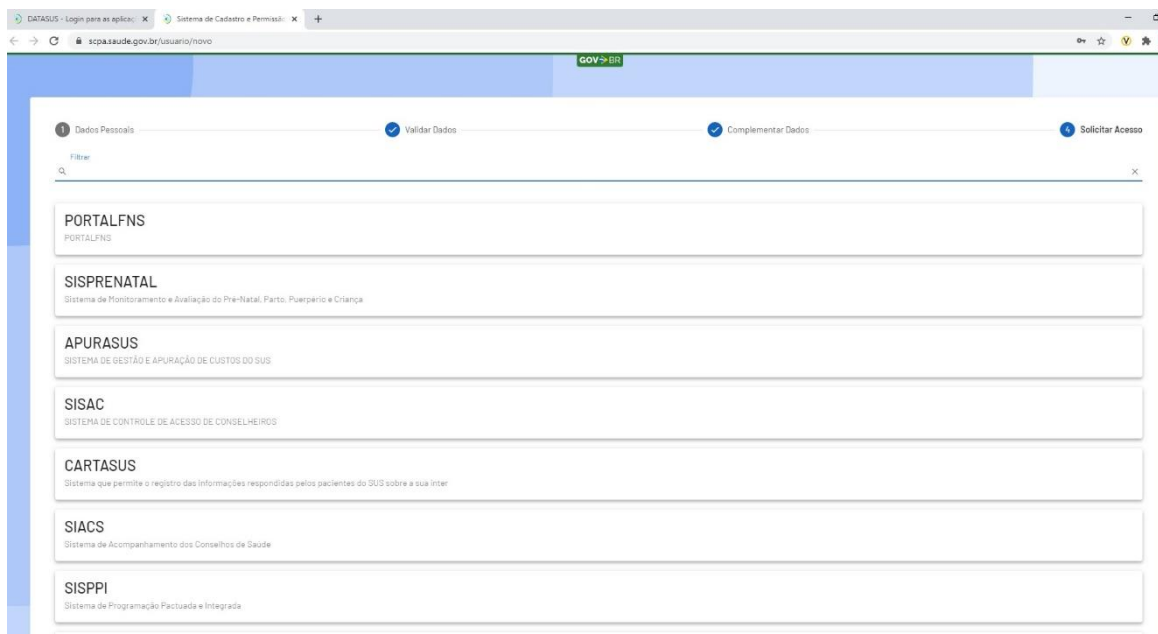

6 – Ao filtrar os sistemas pelo nome, é possível selecionar o sistema DigiSUS Gestor – Módulo Planejamento (DGMP) e escolher o perfil desejado, conforme imagem abaixo. A solicitação permanecerá com o status “pendente” até que o novo usuário seja autorizado pelos responsáveis em sua esfera.

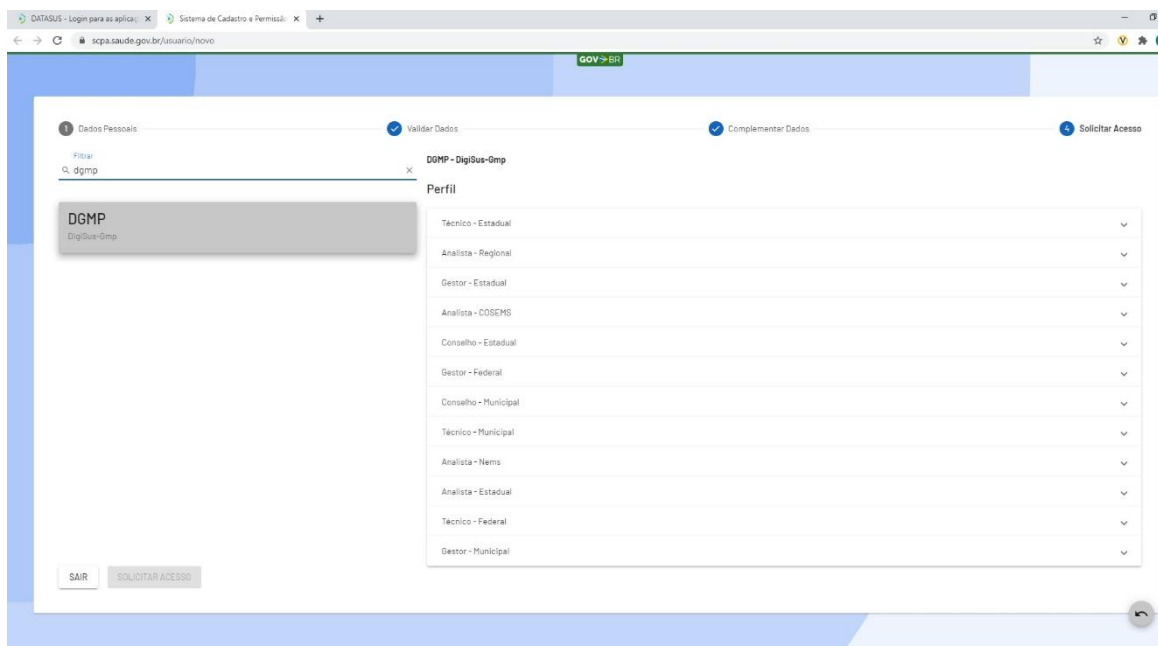

7 – Após logar no SCPA, é possível acessar o DGMP diretamente ao clicar no botão “Acessar”.

